



HACIA ALTAMIRA

ALINEAMIENTO
HORIZONTAL

PERFIL LONGITUDINAL - RAMAL PONIENTE 0+000.00 - 2+420.00

T=1345.31

HACIA AGUILES SERCAN

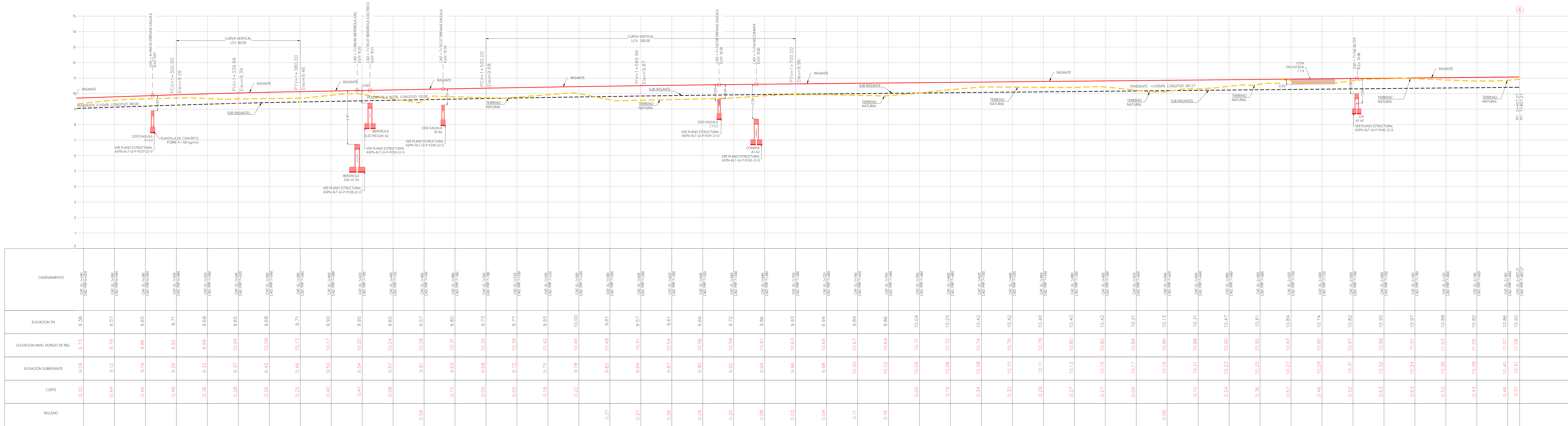

PERFIL
ESC. HORIZONTAL: 1/750
ESC. VERTICAL: 1/5

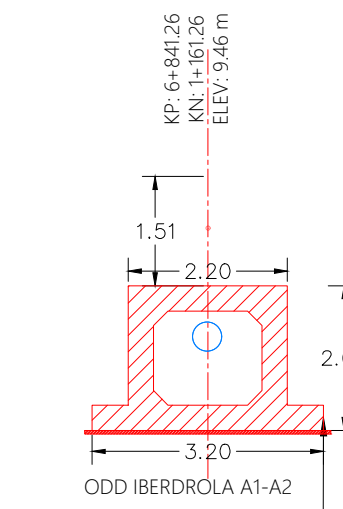

SECCIONES
ESCALA: 1/100

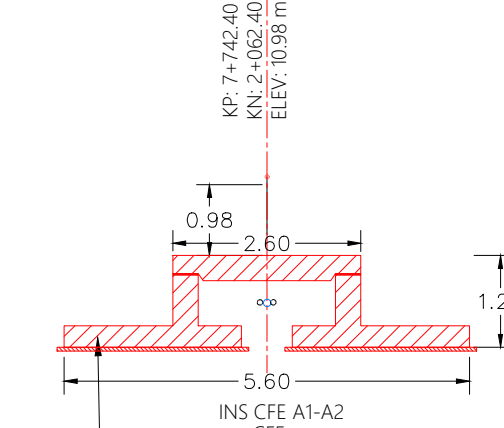
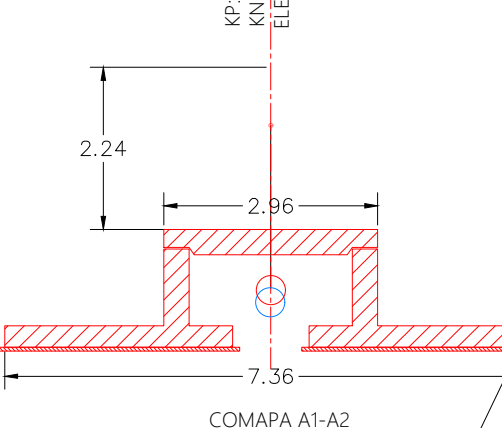
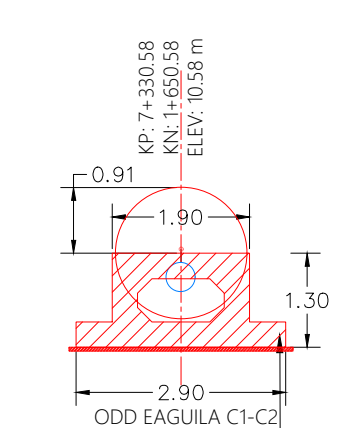
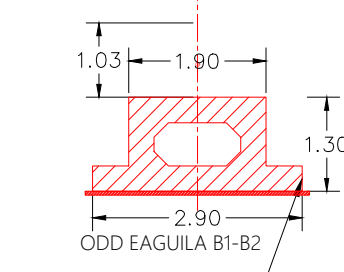
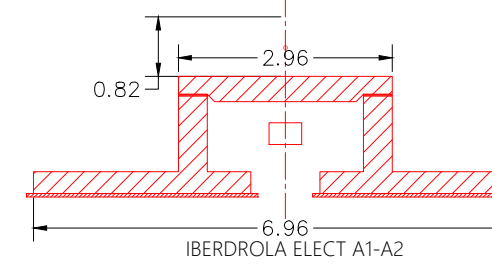
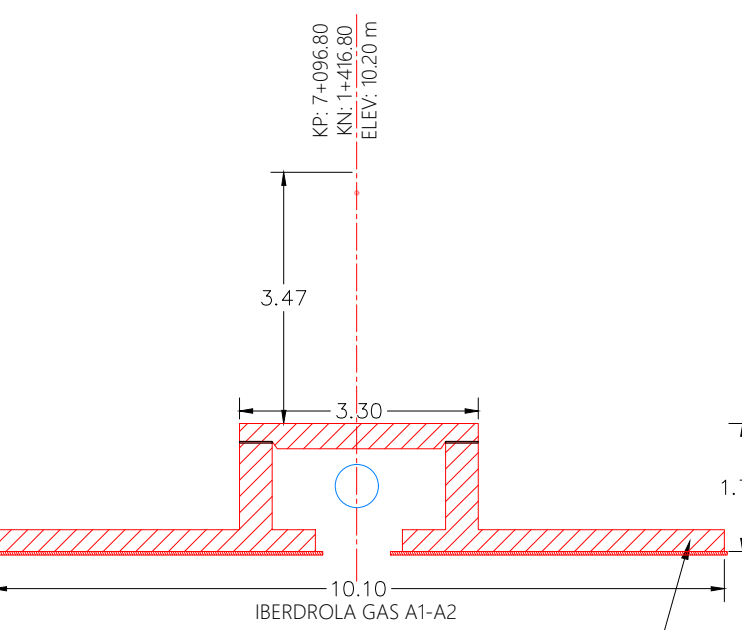
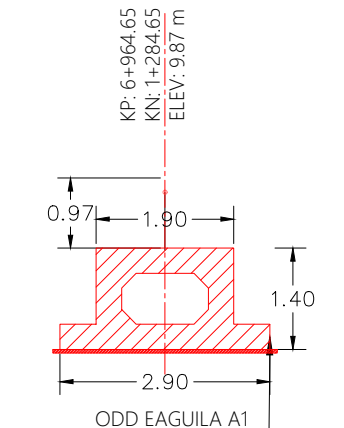
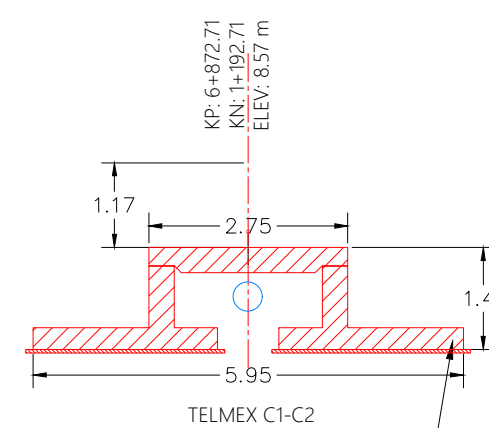

SIMBOLOGÍA	
	RASANTE
	SUB-RASANTE
	TERRENO NATURAL
	ORIENTACIÓN GEOGRÁFICA
	5+780.00 CADENAMIENTO
	LOSA ENCASTADA
	OBRA DE PROTECCIÓN
	RUMBO

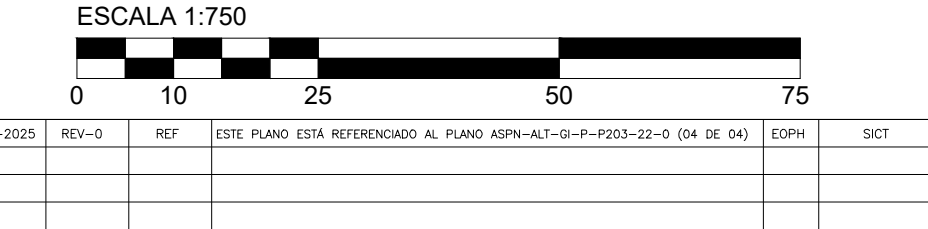
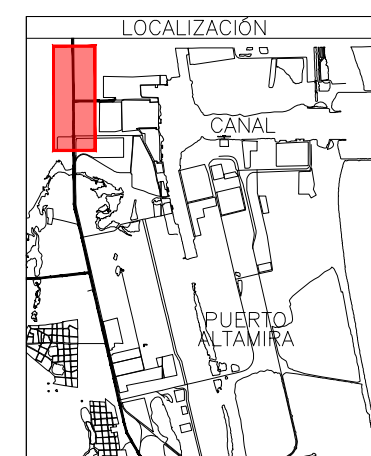

ADMINISTRACIÓN DEL SISTEMA PORTUARIO
NACIONAL ALTAMIRA S.A. DE C.V.

DIRECTOR GENERAL
FIDEL MALDONADO LOPEZ
VIZCARRA

GERENCIA DE INGENIERIA
HECTOR AUGUSTO FLORES GONZALEZ
INGENIERO

SUB GERENCIA TECNICA DE PROYECTOR
MARIA DE MONSERRAT VALADEZ SILVA
INGENIERO

REVISOR
RODOLFO HERRERA BARRIOS
INGENIERO

ACOTACIONES
MATEOS

FECHA
SEPTIEMBRE 2023

ESCALA
INDICADA

NÚMERO DE PLANO
ASP-NAL-GI-I-P061-25-0

NOMBRE DEL PROYECTO
PROLONGACION DE VIA MC RAMAL PONIENTE KM 5+400, EN EL PUERTO DE ALTAMIRA

NOMBRE DEL PLANO
PERFIL LONGITUDINAL DE PROYECTO PARTE 2